IM-არქიტექტურა/IM -ARCHITECTURE

ნახაზის დასახელება	ფურცელი
სარჩევი	0
განმარტებითი ბარათი / ტექნიკურ-ეკონომიკური მაჩვენებლები	1
გენგეგმა	2
გეგმა 0.00 ნიშნულზე	3
გეგმა 3.70 ნიშნულზე	4
გეგმა 7.50 ნიშნულზე	5
ჭრილი 1 და ჭრილი 3	6
ჭრილი 2 და ჭრილი 4	7
ფასადი 1-4 ღერძებში	8
ფასადი A-E ღერძებში	9
ფასადი 4-1 ღერძებში	10
ფასადი E-A ღერძებში	11
სიმაღლის განსაზღვრის სქემა	12
ფოტომონტაჟი	13
აქსონომეტრიული ხედები	14
ფოტოები	15
მშენებლობის ორგანიზების კალენდარული გრაფიკი	16

ფორმატი -A3 | თბილისი 2019 | IM ARCHITECTURE

IM ARCHITECTURE LLC • 405270870

პირობითი აღნიშვნები

შენიშვნა

პროექტის დასახელება

ინდივიდუალური საცხოვრებელი სახლი

არქიტექტურული ნაწილი			
თანამდებობა	გვარი	ხელმოწერა	თარიღი
არაფორმი	აბაღლუსაშვილი		
	ოგბოგავა		

სარჩევი		მასშტაბი 1:100
ცხადია პროექტი	ფურცელი	სულ ფურცელი
	0	16

განმარტებითი ბარათი

საპროექტო შენობა წარმოადგენს ინდივიდუალურ საცხოვრებელ სახლს სოფელ თელთში
შენობის მოცულობა დაყოფილია ორ ძირითად ნაწილად ფუნქციიდან გამომდინარე, ორ ძირითად მოცულობას შორის 1 მხრიდან გახსნილი შიდა ეზოა განთავსებული, რაც ინტერიერში მეტი დღის შუქის და სიმწვანის შეტანის საშუალებას იძლევა , სახლის ერთი ნაწილი 2 სართულიანია საძინებელი ზონით და ოფისით პირველ სართულზე , და მთავარი საძინებლით მეორე სართულზე , ხოლო მეორე ნაწილი ერის ზონაა სადაც სამზარეულო სასადილო და მისალები ოთახია განლაგებული . რელიეფიდან გამომდინარე შენობის 0.00 ნიშნული დაყოფილია 2 ნაწილად. დღის ზონაში -0.45 ნიშნულზეა.

საპროექტო შენობა რკინა ბეტონის კონსტრუქციაა. შემავსებლად გამოყენებულია 30 სმ-იანი ბლოკი გარე კედლებისთვის და ფასადის დამბუნების სისტემა, შიდა ტიხრებისთვის გამოყენებულია 15 სმ სისქის ბლოკი. მოსაპირკეთებლად გამოყენებულია ნაწილობრივ ღესვა ღია და მუქი ფერის სალებავებით და ნაწილობრივ საფასადე კომპოზიტური მასალა ხის ეფექტით, კარფანჯრისთვის გამოიყენება სამ შრიანი ალუმინის პროფილის კარფანჯარა.

ტექნიკურ-ეკონომიკური მაჩვენებლები		
მიწის ნაკვთის ფართობი	1319 მ2	
განაშენიანების ფართი	251.8 მ2	

კ1 კოეფიციენტის საანგარიშო ფართობი	251.8 მ2	0.2
კ2 კოეფიციენტის საანგარიშო ფართობი	259 მ2	0.2
კ3 კოეფიციენტის საანგარიშო ფართობი	910.8 მ2	0.7

საერთო ფართი	293.1 მ2	
მათ შორის:		
საცხოვრებელი ფართი	214.5 მ2	
საზაფხულო ფართი	78.6 მ2	
სამშ . მოც	1110.5 მ3	
0.00 ქვევით	1050 მ3	
0.00 ზევით	60.5 მ3	

პროექტის არსი

აღნიშნული შენობის მშენებლობა დაწყებული და შეჩერებულია, თუმცა პროცესი ხორციელდებოდა თავდაპირველად შეთანხმებული არქიტექტურული პროექტის ზედმიწევნით. ვინაიდან, იგეგმება შენობის მშენებლობის უახლოეს ვადებში დასრულება, არქიტექტურულ აღბომში წარმოდგენილია თავდაპირველი პროექტი, არსებული სიტუაციის ფოტოფიქსაციით და განახლებული გეგმა-გრაფიკით სადაც გონივრული ვადებია მითითებული.

შენიშვნა: არქიტექტურული პროექტის კ-1 კოეფიციენტის საანგარიშო ფართობი ვერ დაემთხვევა საკადასტრო აზომვით ნახაზში მითითებულ განაშენიანების ფართობს, ვინაიდან საკადასტრო აზომვით ნახაზზე მითითებული ფართობი დათვლილია მხოლოდ გრაფიკულად დაფიქსირებული შენობის (ძირითადი კონსტრუქციის) კონტურზე, ხოლო კ-1 კოეფიციენტის საანგარიშო ფართობი, გარდა შენობისა, მოიცავს შენობის პერიმეტრზე არსებულ სავალ სივრცეებს, კიბეებს, პარკინგს და დეკს.

ზომა A3 | თებერვალი 2021 | IM ARCHITECTURE

IM ARCHITECTURE LLC • 405270870

პირობითი აღნიშვნები

შენიშვნა

პროექტის დასახელება

ინდივიდუალური საცხოვრებელი სახლი

არქიტექტურული ნაწილი			
თანამდებობა	გვარი	ხელმოწერა	თარიღი
არქიტექტორი	აბაიდულაშვილი		
	ოგბოგავა		

განმარტებითი ბარათი ტექნიკურ ეკონომიკური მაჩვენებლები		
სტადია პროექტი	ფურცელი	სულ ფურცელი
	1	16

ფორმატი -A3	თარიღი 2019	IM ARCHITECTURE

IM ARCHITECTURE LLC • 405270870 • IM ARCHITECTURE

არქიტექტორი

შენიშვნა

პროექტის დასახელება

ინდივიდუალური საცხოვრებელი სახლი

არქიტექტურული ნაწილი			
თანამდებობა	გვარი	ხელმოწერა	თარიღი
არქიტექტორი	ა.ალაღესიანოვი		
	ო.ბერიძე		

გენგეგმა	მასშტაბი 1:200

სტადია პროექტი	ფურცელი	სულ ფურცელი
	2	16

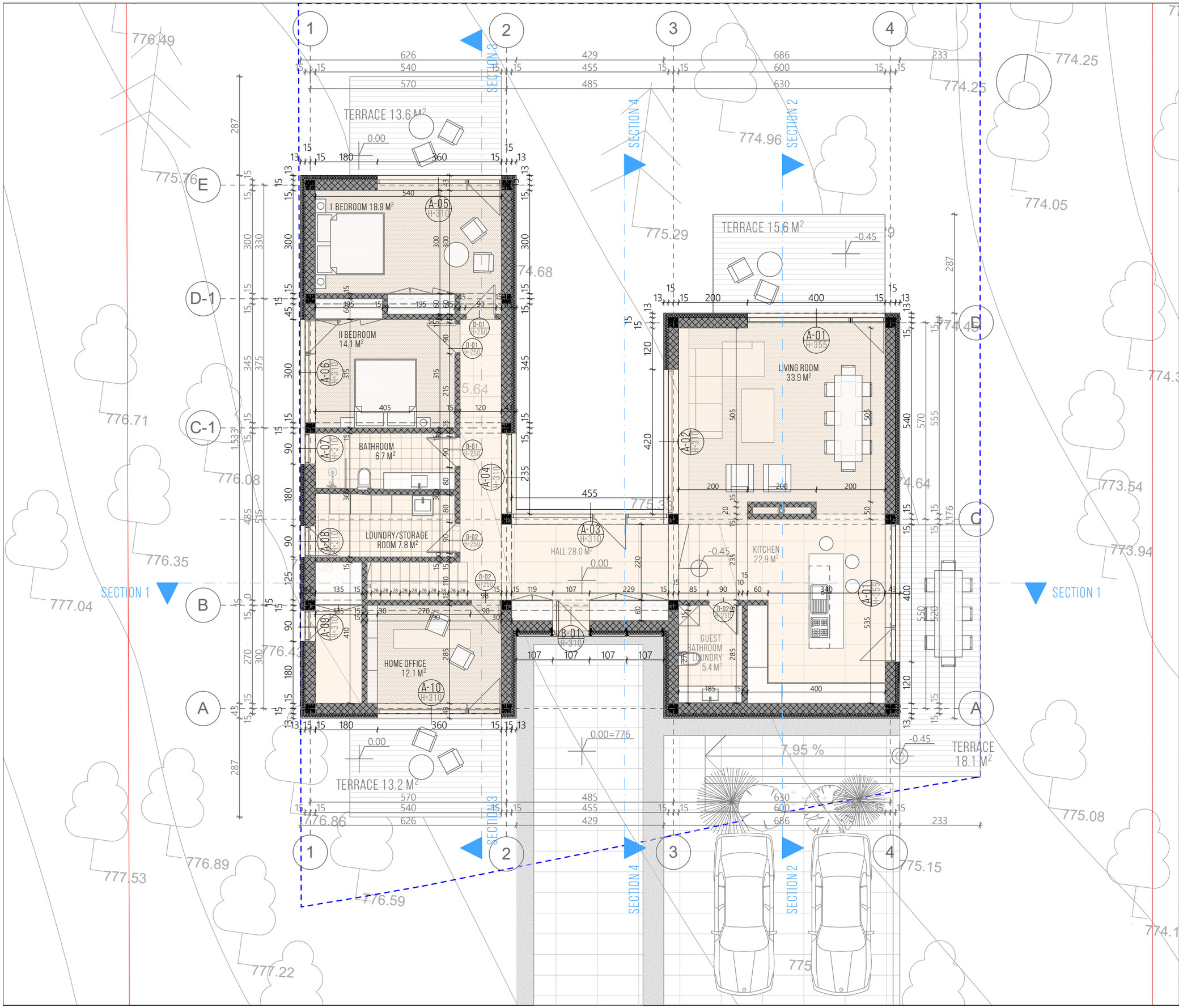

ფორმატი -A3

თარიღი 2019

IM ARCHITECTURE

IM ARCHITECTURE LLC • 405270870

ვიზიტიანი კონფერენციები

შენიშვნა

კ1-ის საანგარიშო ფართობი 251.8 მ²
კ1-ის საანგარიშო ფართობი 195.1 მ²
კ3-ის საანგარიშო ფართობი 910.8 მ²
განაშენიანების ფართობი 251.80²
საცხოვრებელი ფართი 167.0 მ²
საზაფხულო ფართი 60.5 მ²

პროექტის დასახელება

ინდივიდუალური საცხოვრებელი სახლი

არქიტექტურული ნაწილი			
თანამდებობა	გვარი	ხელმოწერა	თარიღი
არქიტექტორი	ა.ბაღდასარიანი		
	ო.ბოზავა		

გეგმა 0.00 ნიშნულზე	მასშტაბი 1:100
სტადია პროექტი	ფურცელი 3 / სულ ფურცელი 16

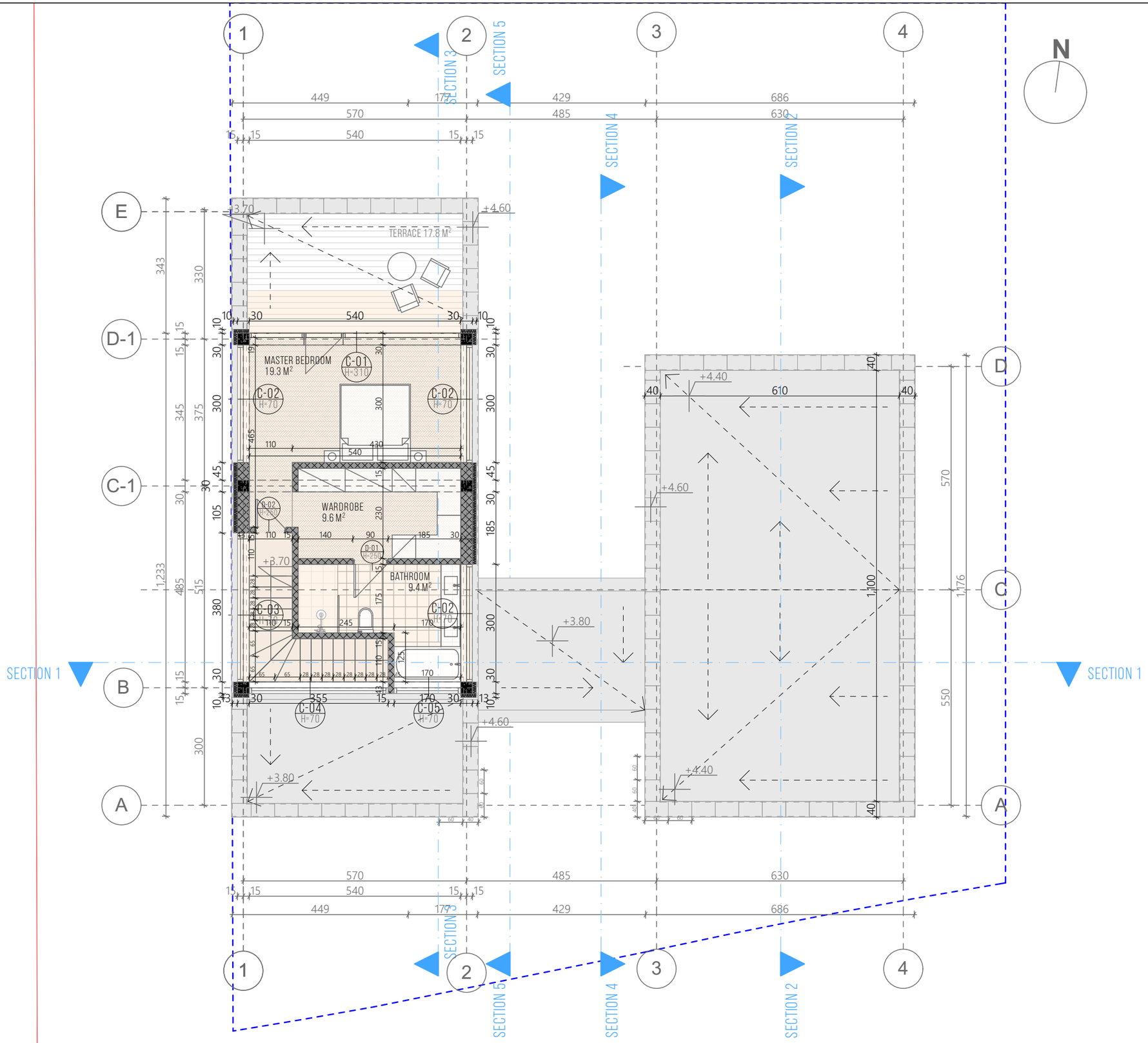

ფორმატი -A3	თებერვალი 2019	IM ARCHITECTURE

IM ARCHITECTURE LLC • 405270870

არქიტექტორი

შენიშვნა

კ2-ის საანგარიშო ფართობი 63.9 მ²
საცხოვრებელი ფართი 47.5 მ²
საზაფხულო ფართი 18.1 მ²

პროექტის დასახელება

ინდივიდუალური საცხოვრებელი სახლი

არქიტექტურული ნაწილი			
თანამდებობა	გვარი	ხელმოწერა	თარიღი
არქიტექტორი	ა.ბაღდასარიანი		
	ო.გოგბაია		

გეგმა +3.70 ნიშნულზე		მასშტაბი 1:100
სტადია პროექტი	ფურცელი 4	სულ ფურცელი 16

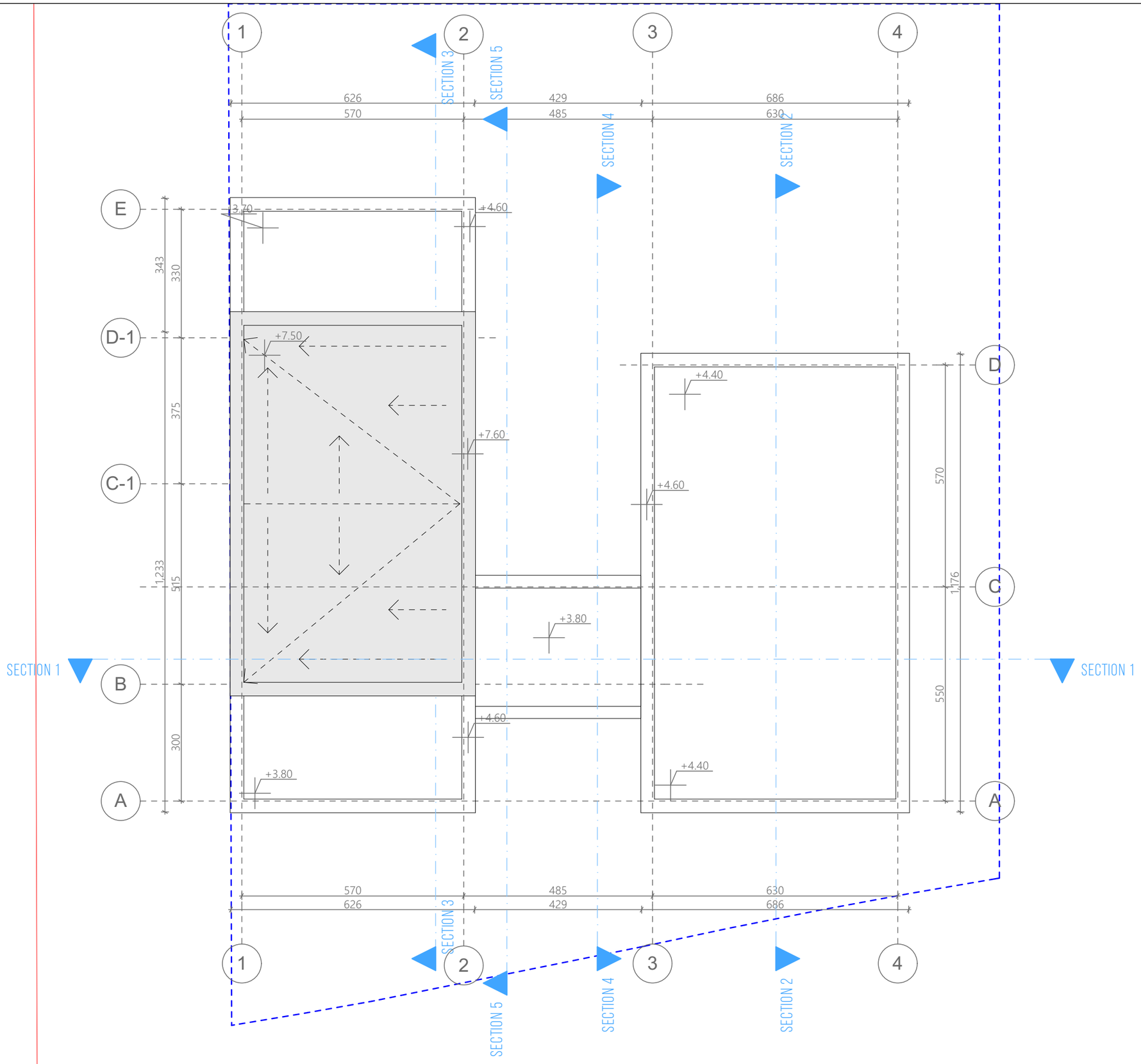

ფორმატი -A3	თებერვალი 2019	IM ARCHITECTURE

IM ARCHITECTURE LLC • 405270870

არქიტექტორი კონსტანტინე

შენიშვნა

კ2-ის საანგარიშო ფართობი 63.9 მ²
საცხოვრებელი ფართი 47.5 მ²
საზაფხულო ფართი 18.1 მ²

პროექტის დასახელება

ინდივიდუალური საცხოვრებელი სახლი

არქიტექტურული ნაწილი

თანამდებობა	გვარი	ხელმოწერა	თარიღი
არქიტექტორი	ა.ბაღდასარიანი		
	ო.ბოროვაია		

გეგმა +7.50 ნიშნულზე

მასშტაბი 1:100

სტადია	ფურცელი	სულ ფურცელი
პროექტი	5	16

ჭრილი 1
SECTION 1

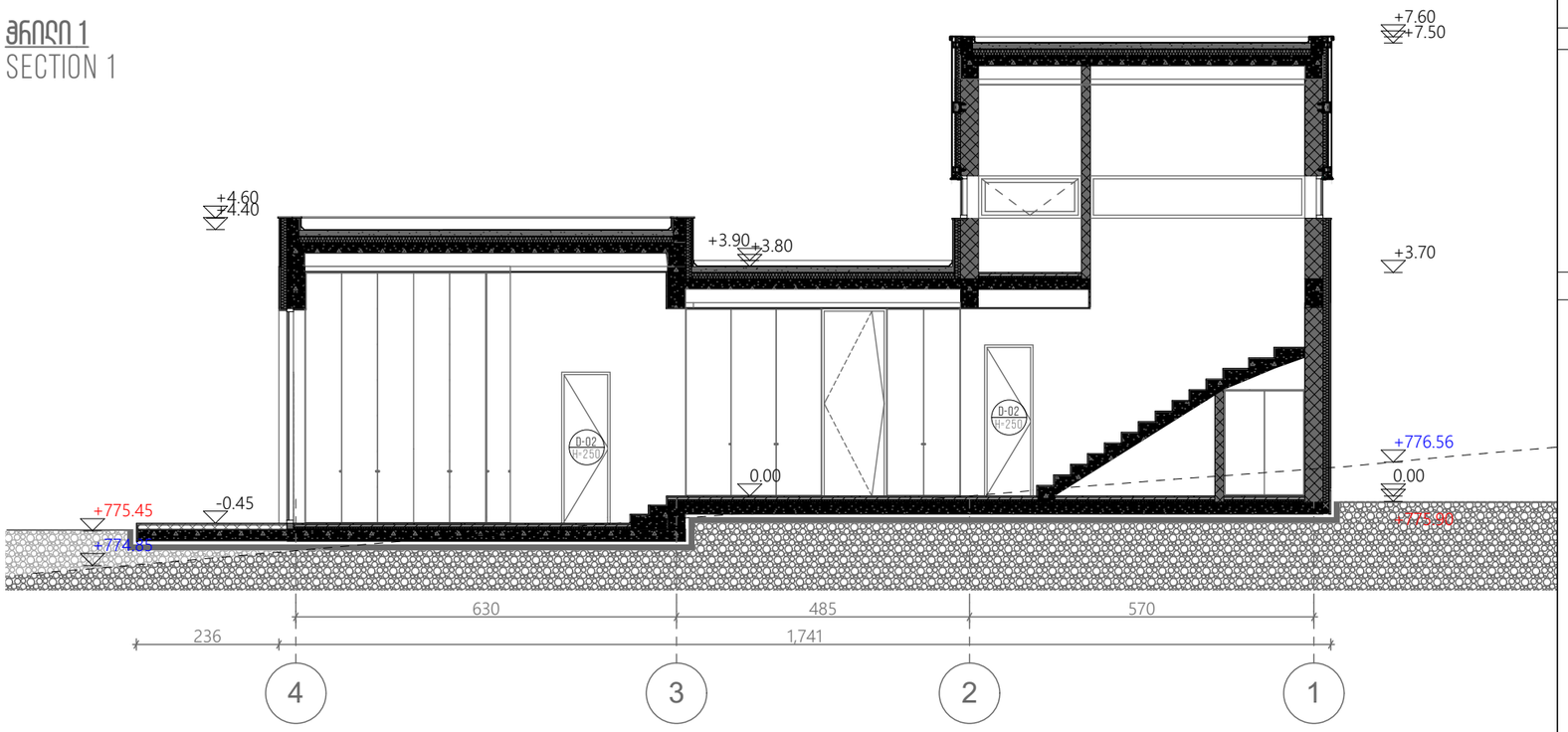

ჭრილი 3
SECTION 3

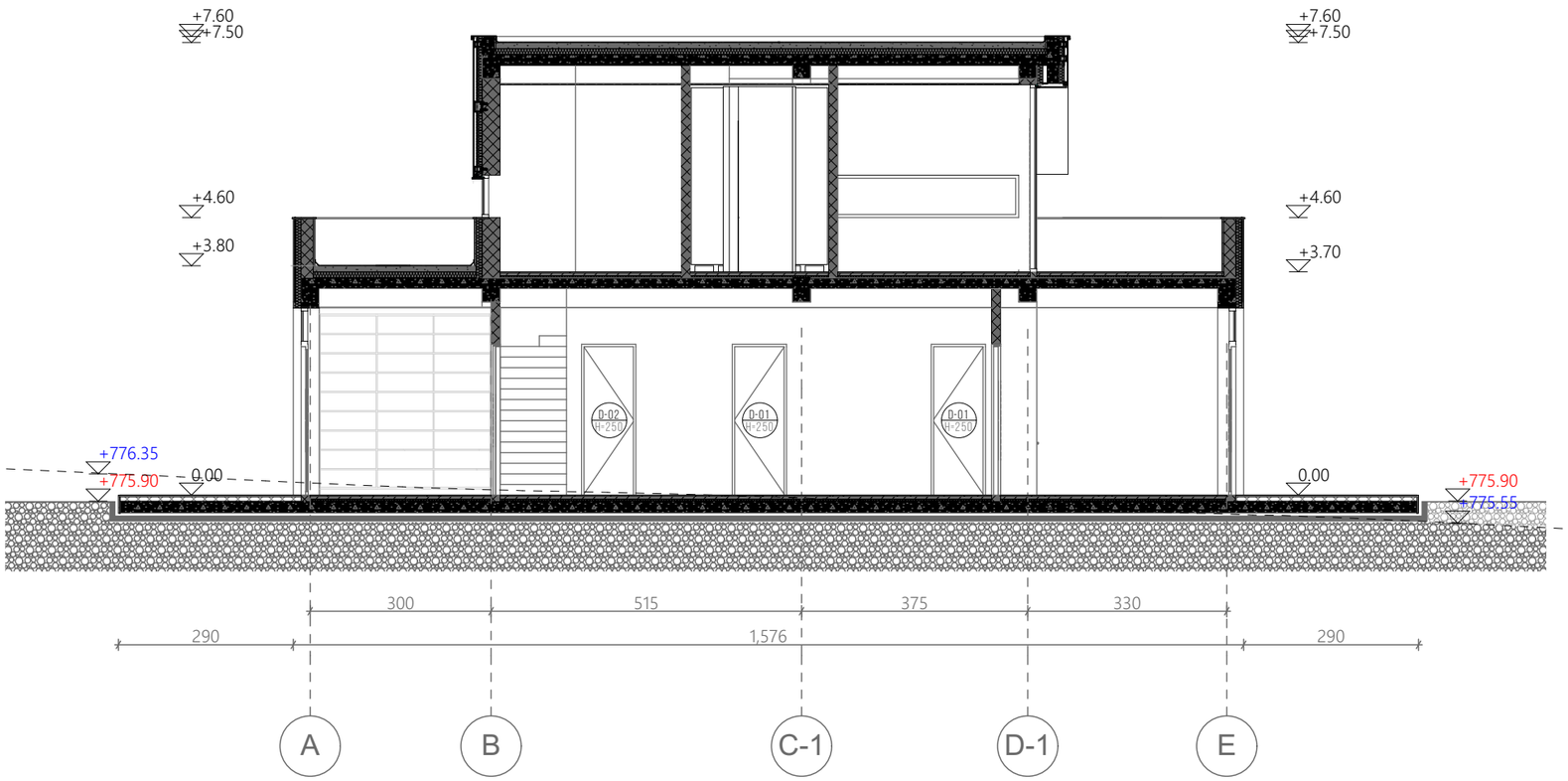

ფორმატი -A3	თბილისი 2019	IM ARCHITECTURE

IM ARCHITECTURE LLC • 405270870

არქიტექტორი

შენიშვნა

პროექტის დასახელება

ინდივიდუალური საცხოვრებელი სახლი

არქიტექტურული ნაწილი			
თანამდებობა	გვარი	ხელმოწერა	თარიღი
არქიტექტორი	ა.ბაღდასარიანი		
	ო.გოგბაია		

ჭრილი 1 და ჭრილი 3		მასშტაბი 1:100
სტადია პროექტი	ფურცელი	სულ ფურცელი
	6	16

ჭრილი 2
SECTION 2

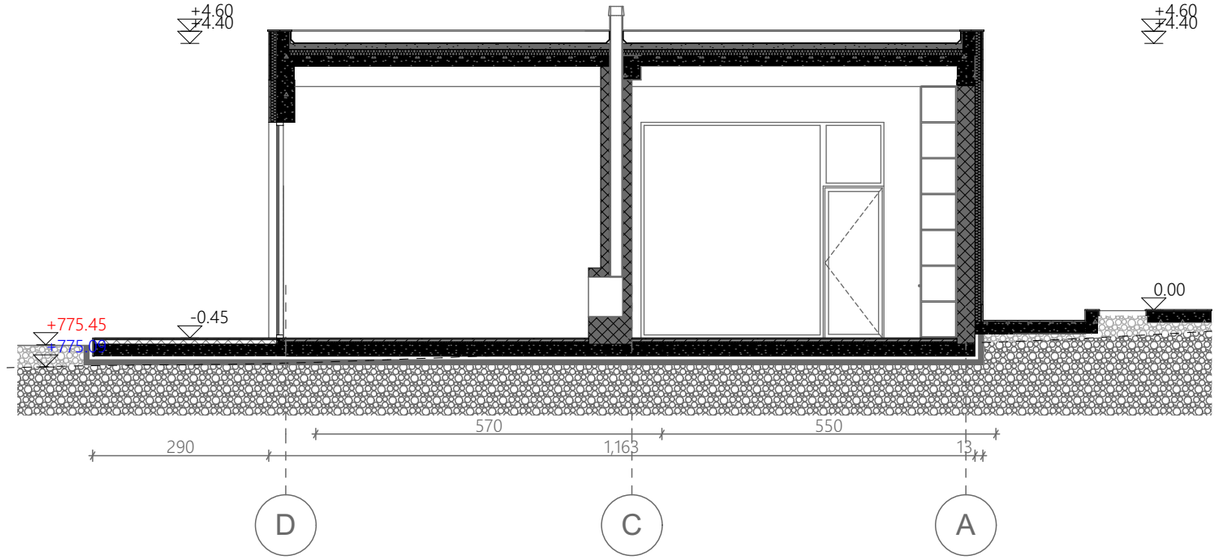

ჭრილი 4
SECTION 4

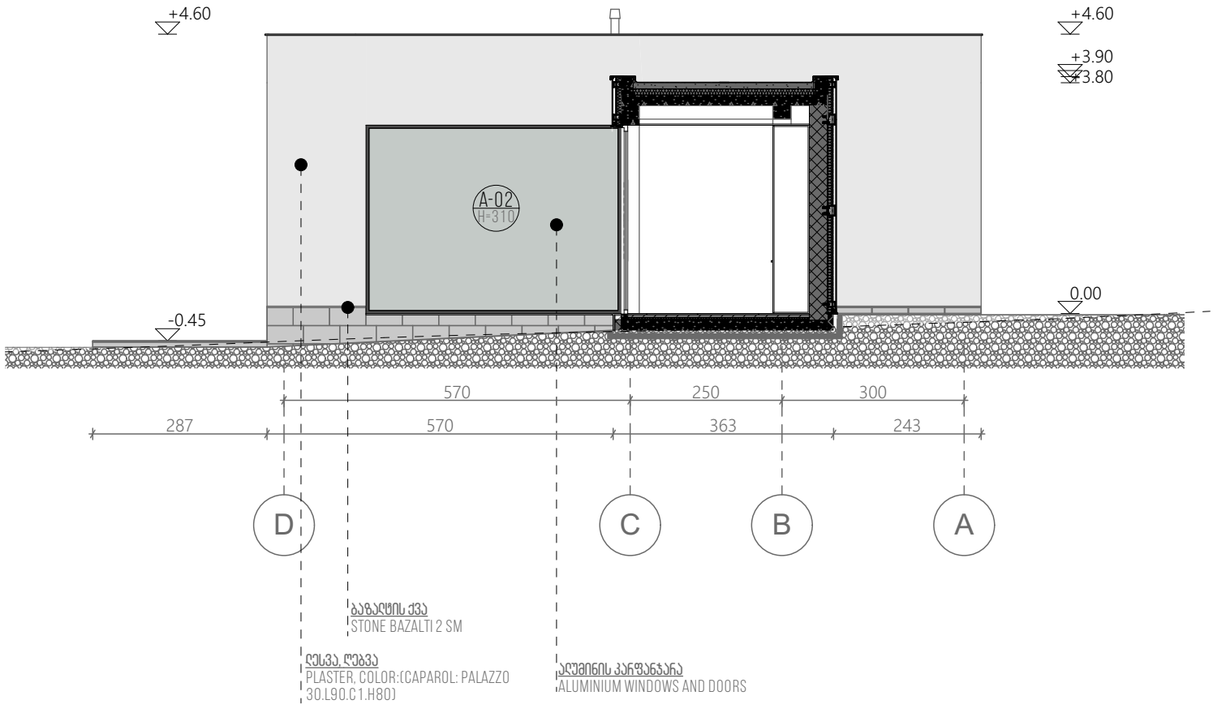

ფორმატი -A3	თებერვალი 2019	IM ARCHITECTURE

IM ARCHITECTURE LLC • 405270870

ვიზიტიანი ალბომიდან

შენიშვნა

პროექტის დასახელება

ინდივიდუალური საცხოვრებელი სახლი

არქიტექტურული ნაწილი			
თანამდებობა	გვარი	ხელმოწერა	თარიღი
არქიტექტორი	ა.ბაღდასარიანი		
	ო.გოგიბავა		

ჭრილი 2 და ჭრილი 4		მასშტაბი 1:100
ცხადია პროექტი	ფურცელი	სულ ფურცელი
	7	16

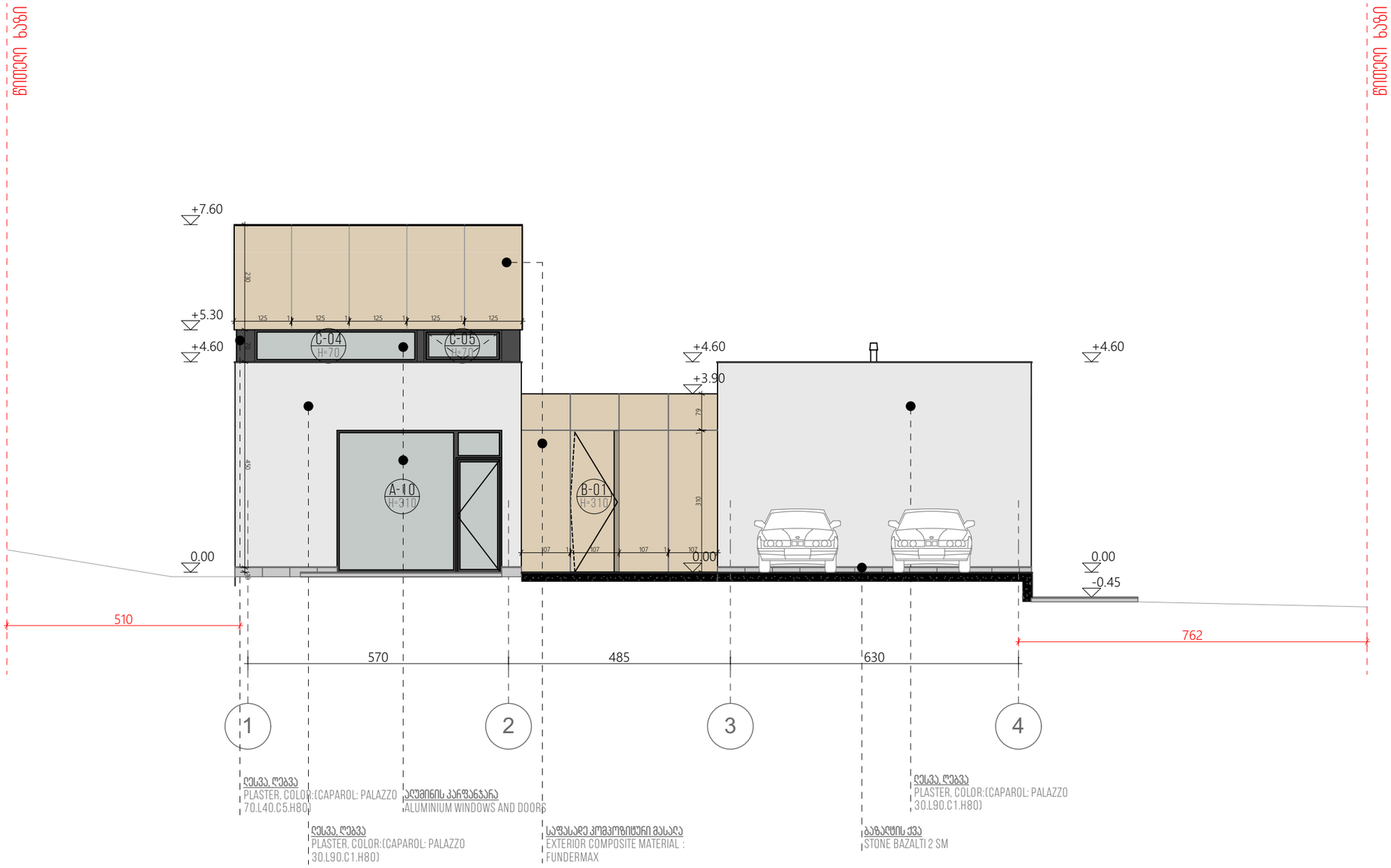

ფორმატი -A3

თებერვალი 2019

IM ARCHITECTURE

IM ARCHITECTURE LLC • 405270870

ვირტუალური კონფიგურაცია

შენიშვნა

პროექტის დასახელება

ინდივიდუალური საცხოვრებელი სახლი

არქიტექტურული ნაწილი			
თანამდებობა	გვარი	ხელმოწერა	თარიღი
არქიტექტორი	ა.ბაღდასარიანი		
	ო.ბერიძე		

ფასადი 1-4 ღერძებში

მასშტაბი 1:100

სტადია	ფურცელი	სულ ფურცელი
პროექტი	8	16

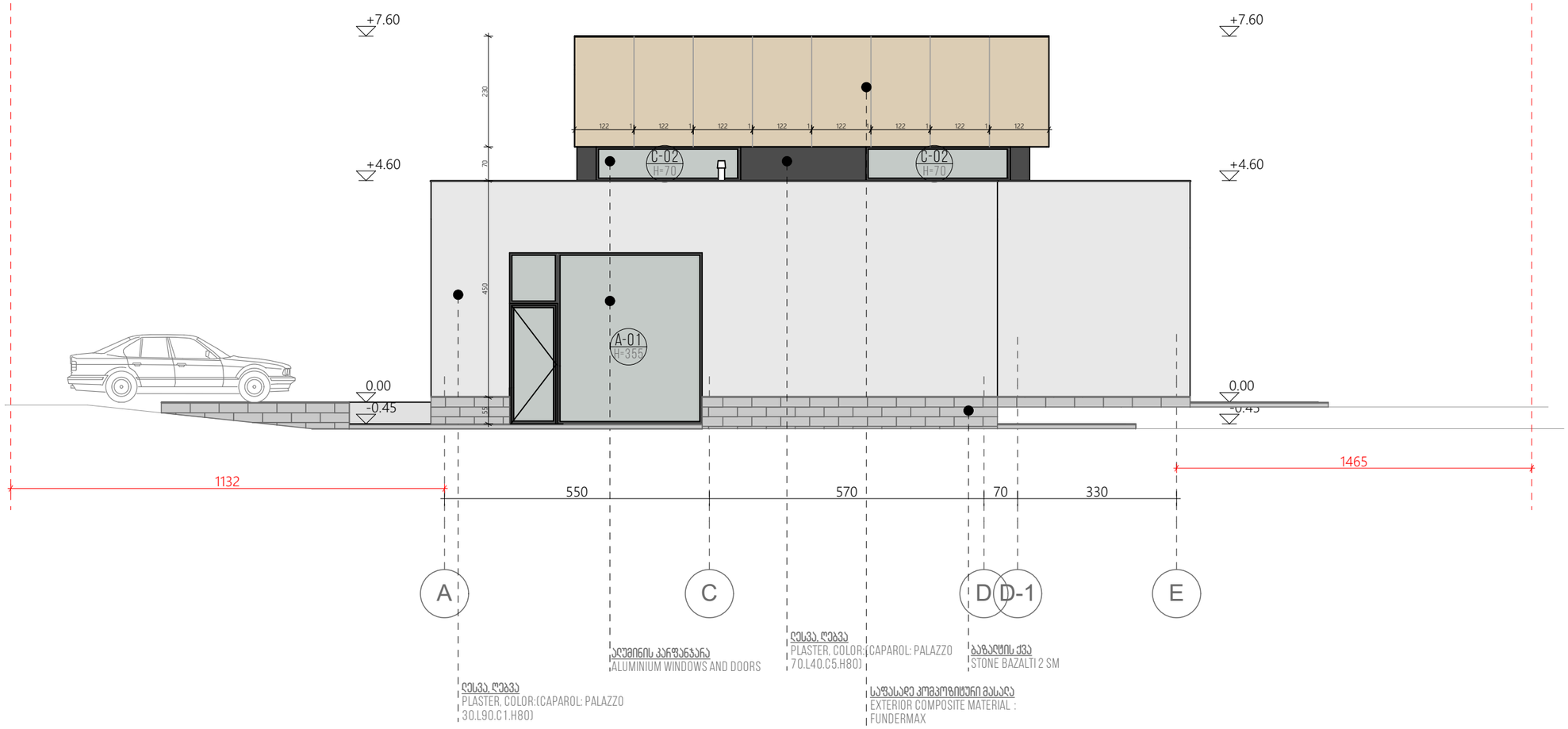

ზომა -A3

თებერვალი 2019

IM ARCHITECTURE

IM ARCHITECTURE LLC • 405270870

ვირტუალური კონფიგურაცია

შენიშვნა

პროექტის დასახელება

ინდივიდუალური საცხოვრებელი სახლი

არქიტექტურული ნაწილი			
თანამდებობა	გვარი	ხელმოწერა	თარიღი
არ.ავტორი	ა.ბაღდასარიანი		
	ო.ბოიბასა		

ფასადი A-E ღერძებში

მასშტაბი 1:100

სტადია	ფურცელი	სულ ფურცელი
პროექტი	9	16

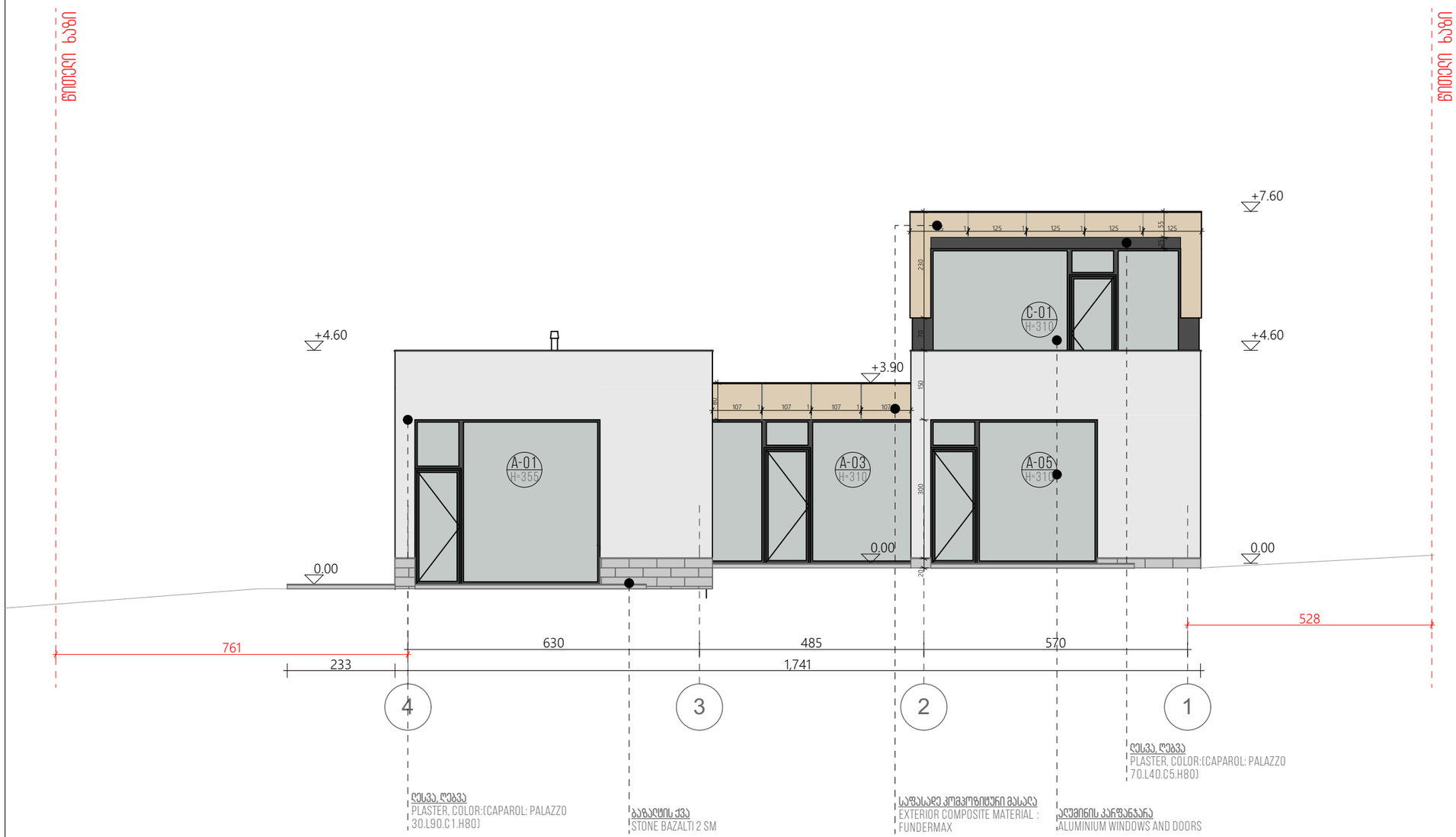

ფორმატი -A3	თებერვალი 2019	IM ARCHITECTURE

IM ARCHITECTURE LLC • 405270870

არქიტექტორი კონსტანტინე

შენიშვნა

პროექტის დასახელება

ინდივიდუალური საცხოვრებელი სახლი

არქიტექტურული ნაწილი			
თანამდებობა	გვარი	ხელმოწერა	თარიღი
არქიტექტორი	აბაღლისავილი		
	ოგბოგავა		

ფასადი 4-1 ღერძებში

მასშტაბი 1:100

ცხადია პროექტი	ფურცელი	სულ ფურცელი
	10	16

ფორმატი -A3	თბილისი 2019

IM ARCHITECTURE

IM ARCHITECTURE LLC • 405270870

ვიზიტიანი კონფერენციები

შენიშვნა

პროექტის დასახელება

ინდივიდუალური საცხოვრებელი სახლი

არქიტექტურული ნაწილი			
თანამდებობა	გვარი	ხელმოწერა	თარიღი
არ.ავტორი	ა.ბაღლინავიჩი		
	ო.ბოლბასა		

ფასადი E-A ღერძებში

მასშტაბი 1:100

სტადია	ფურცელი	სულ ფურცელი
პროექტი	11	16

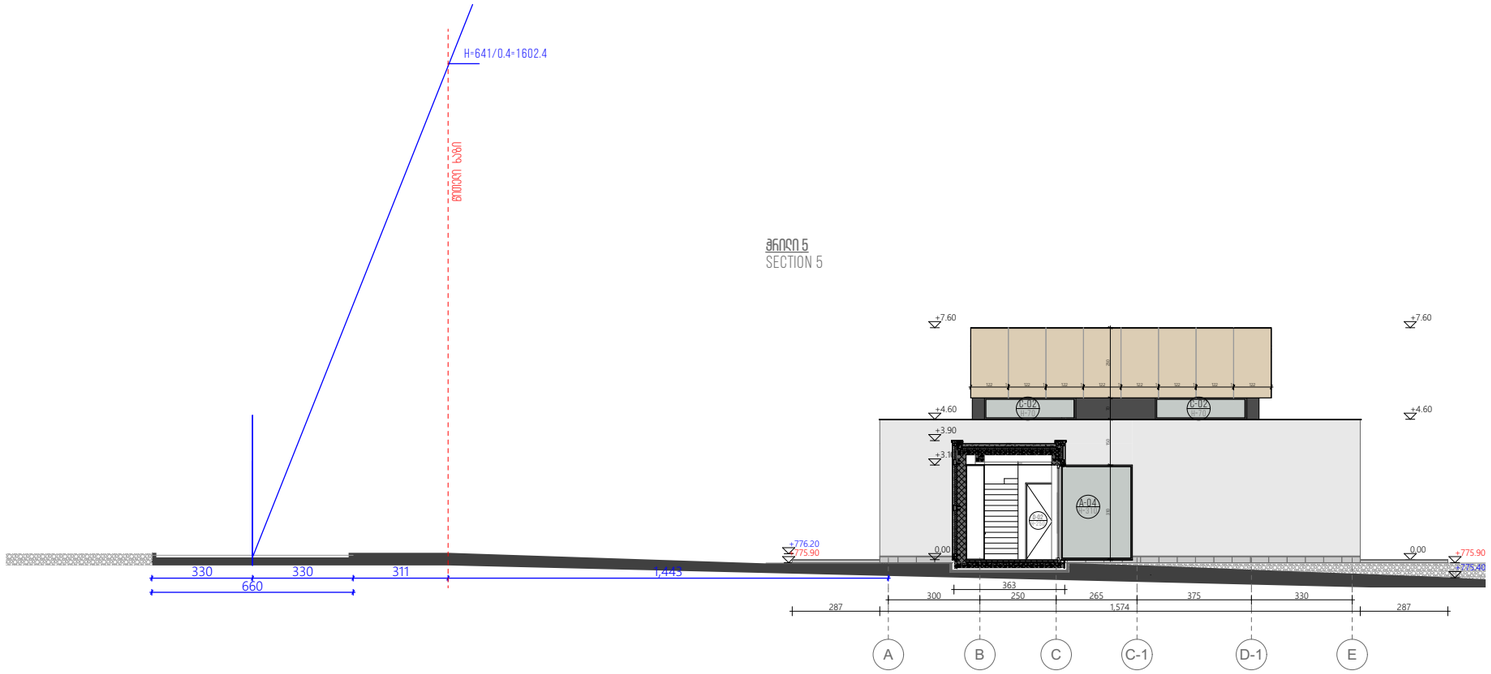

ᲕᲜᲘᲢᲘ 5
SECTION 5

ᲕᲝᲠᲬᲐᲣᲚᲘ -A3	ᲗᲑᲘᲚᲘᲡᲘ 2019	IM ARCHITECTURE

ᲐᲠᲘᲡ ᲛᲘᲜᲘᲭᲔᲚᲘ ᲐᲠᲥᲘᲢᲔᲥᲢᲣᲠᲘᲡ ᲓᲐ ᲛᲨᲔᲜᲔᲑᲚᲝᲑᲘᲡ ᲞᲠᲝᲔᲥᲢᲘᲡ ᲐᲕᲢᲝᲠᲘ • IM ARCHITECTURE LLC • 405270870

ᲐᲠᲘᲡᲜᲐᲚᲘᲜᲘ ᲐᲠᲥᲘᲢᲔᲥᲢᲣᲠᲘᲡ ᲜᲐᲬᲘᲚᲘ

ᲨᲔᲜᲘᲨᲕᲜᲐ

ᲞᲠᲝᲔᲥᲢᲘᲡ ᲓᲐᲡᲐᲮᲔᲚᲔᲑᲐ

ᲘᲜᲓᲘᲕᲘᲓᲣᲐᲚᲣᲠᲘ ᲡᲐᲪᲮᲝᲕᲠᲔᲑᲔᲚᲘ ᲡᲐᲮᲚᲘ

ᲐᲠᲥᲘᲢᲔᲥᲢᲣᲠᲘᲡ ᲜᲐᲬᲘᲚᲘ			
ᲗᲐᲜᲐᲛᲔᲓᲐᲠᲔᲑᲚᲘᲡ	ᲒᲕᲐᲠᲘ	ᲮᲔᲓᲕᲘᲭᲔᲠᲐ	ᲗᲐᲠᲘᲦᲘ
ᲐᲠᲥᲘᲢᲔᲥᲢᲝᲠᲘ	ᲐᲚᲐᲯᲓᲘᲡᲘᲫᲕᲘᲚᲘ		
	ᲝᲚᲓᲘᲮᲐᲕᲐ		

ᲡᲘᲛᲐᲦᲚᲘᲡ ᲒᲐᲜᲡᲐᲖᲦᲕᲠᲘᲡ ᲡᲥᲔᲛᲐ		ᲛᲐᲡᲨᲢᲐᲑᲘ 1:200
ᲡᲢᲐᲓᲘᲐ ᲐᲠᲘᲡ ᲐᲠᲥᲘᲢᲔᲥᲢᲘ	ᲤᲣᲠᲪᲔᲚᲘ	ᲡᲣᲚ ᲤᲣᲠᲪᲔᲚᲘ
	12	16

ღესვა, ღებვა
PLASTER, COLOR:
(CAPAROL: PALAZZO
30.L90.C1.H80)

ალუმინის კარფანჯარა
ALUMINIUM WINDOWS
AND DOORS

საფასადე კომპოზიტური მასალა
EXTERIOR COMPOSITE
MATERIAL :
FUNDERMAX

ბაზალტის ქვა
STONE BAZALTI 2 SM

ფორმატი -A3	თარიღი 2019	IM ARCHITECTURE

IM ARCHITECTURE LLC • 405270870

ვირიზიანი ალნიფვანეანი

შენიშვნა

პროექტის დასახელება

ინდივიდუალური საცხოვრებელი სახლი

არქიტექტურული ნაწილი			
თანამდებობა	გვარი	ხელმოწერა	თარიღი
არ.პეტრი	ა.ალიდისაშვილი		
	ო.ბოიბაევა		

ფოტოგონტაჟი

სტადია	ფურცელი	სულ ფურცელი
პროექტი	13	16

ფორმატი -A3	თარიღი 2019	IM ARCHITECTURE

IM ARCHITECTURE LLC • 405270870

ვიზუალური კონცეფცია

შენიშვნა

პროექტის დასახელება

ინდივიდუალური საცხოვრებელი სახლი

არქიტექტურული ნაწილი			
თანამდებობა	გვარი	ხელმოწერა	თარიღი
არ.აბდორი	ა.ბაღდასარიანი		
	ო.გოგბაია		

აქსონომეტრიული ხედები

ცხადია პროექტი	ფურცელი	სულ ფურცელი
	14	16

ფორმატი -A3	თებერვალი 2021	IM ARCHITECTURE

IM ARCHITECTURE LLC • 405270870

არქიტექტორი

შენიშვნა

პროექტის დასახელება

ინდივიდუალური საცხოვრებელი სახლი

არქიტექტურული ნაწილი			
თანამდებობა	გვარი	ხელმოწერა	თარიღი
არქიტექტორი	ა.ბაღდასარიანი		
	ო.ბოზავა		

ფოტოები

სტადია	ფურცელი	სულ ფურცელი
პროექტი	15	16